



**Società della Salute del Mugello**

C.F. e P. IVA 05517830484  
Via Palmiro Togliatti, 29 - 50032 BORG SAN LORENZO (FI)  
Tel. 0558451430 - Fax 0558451414 - e-mail:  
sds.mugello@asf.toscana.it  
posta elettronica certificata: sds mugello@legalmail.it

**PROVVEDIMENTO DEL DIRETTORE**

**N. 73 DEL 09/12/2013**

**Oggetto: Approvazione elenco beneficiari di contributi economici autorizzati dalla Commissione territoriale di assistenza del mese di novembre 2013**

Il Direttore  
**Dott. Massimo Principe**

**Esecutivo dal 09/12/2013**

Publicato a norma di legge

il 09/12/2013

fino al 24/12/2013

ed anche sul sito web della SdS Mugello ai sensi dell'art. 26 del D.Lgs. n. 33/2013 e della procedura di cui al Provvedimento del Direttore n. 41/2013

Proponente:  
Struttura Semplice Alta Integrazione e Gestione Servizi Sociosanitari

La Responsabile  
**Dr.ssa Lucilla Borselli**

Visto di regolarità contabile ai sensi dell'art. 151 comma 4 del D.Lgs. n. 267/2000.  
Ufficio Bilancio, Programmazione e Supporto Contabilità

Il Responsabile

**Paolo Goni**

Costo presunto:

- esercizio 2013 € 24.104,82
- esercizio 2014 € 3.025,00

L'anno 2013, il giorno 9 del mese di dicembre il sottoscritto Massimo Principe, nella sua qualità di Direttore della Società della Salute

## IL DIRETTORE

**VISTA** la L.R.T. n. 40/2005 e s.i.m. “disciplina del servizio sanitario regionale” che all’art. 71 e ss. istituisce le Società della Salute quale enti per l’integrazione delle attività sanitarie, socio-sanitarie territoriali e socio-assistenziali;

**DATO ATTO** che nella seduta assembleare di questa SdS del giorno 23/12/2009, alla presenza dei rappresentanti degli Enti che partecipano al Consorzio, il notaio incaricato ha proceduto con atto pubblico al rogito della modifica della Convenzione costitutiva e dello Statuto di questo Consorzio a seguito della visione degli atti già approvati da tutti i Consigli comunali e dal Direttore Generale dell’Azienda USL 10 di Firenze;

**VISTO** l’art. 18 dello Statuto che stabilisce le attribuzioni del Direttore della Società della Salute del Mugello e ritenuta la competenza ai sensi delle medesime disposizioni statutarie;

**RICHIAMATA** la deliberazione della Giunta Esecutiva di questa S.d.S. n.18 del 21/08/2013, avente ad oggetto “ Modifica dell’assetto organizzativo di questa S.d.S., di cui alla deliberazione della Giunta Esecutiva n. 15/2012, valido per l’anno 2013”, nella quale si formalizza in capo al Direttore la direzione della Struttura gestione associata dei servizi sociali fino al 31/12/2013;

**RICHIAMATO** il Provvedimento del Direttore di questa S.d.S. n. 41 del 03.07.2013, avente ad oggetto “Procedura operativa e organizzativa per l’applicazione del D.Lgs. n. 33/2013 di cui agli articoli 14, 23, 26, 27 e raccordo tra il Piano sulla trasparenza e il piano anticorruzione”, nel quale si definiva la modalità di assolvimento degli obblighi relativi alla al D.Lgs. sopra citato, in particolare per quanto riguarda l’art.26: “obbligo di pubblicazione degli atti di concessione di sovvenzioni, contributi, sussidi, ...”;

**VISTO** il Regolamento Sistema integrato dei servizi sociali e sociosanitari della Società della Salute del Mugello approvato con deliberazione dell’Assemblea di questa SdS n. 12/2013 e in particolare l’art.10: “Commissione territoriale di assistenza” e la parte relativa al “Sistema dei contributi economici”;

**RITENUTO** quindi di:

- approvare l’elenco dei beneficiari di contributi economici autorizzati dalla Commissione territoriale di assistenza del mese di novembre 2013, di cui all’allegato “A” composto di n. 4 pagine, quale parte integrante e sostanziale del presente atto, per un importo complessivo pari ad € 26.618,82 di cui:
  - o € 24.143,82 contributi e sussidi,
  - o € 2.475,00 esoneri;
- integrare l’elenco dei beneficiari di contributi per assistente familiare per il terzo trimestre 2013 approvato con il precedente provvedimento n. 68 del 12/11/2013 con due pratiche che sono state regolarizzate successivamente a tale data per un importo complessivo di € 511,00;
- pubblicare il presente atto con il relativo allegato sul sito web della S.d.S. Mugello, ai sensi dell’art. 26 del D.Lgs. n. 33/2013 e della procedura di cui al Provvedimento del Direttore n. 41/2013;

**VISTA**

- la deliberazione della G.R.T. n. 968 del 09/11/2012 con la quale la Giunta:
  - o ha adottato il DPEF per l’anno 2013 per la relativa approvazione da parte del Consiglio Regionale ed ha previsto, in materia di riordino del servizio sanitario regionale, “*il superamento del modello consortile delle Società della Salute attraverso una forma di cooperazione fra l’Azienda USL e i Comuni delle Zone Distretto*”;

- o ha previsto la presentazione al Consiglio di una proposta di legge, entro il mese di marzo 2013, inerente la revisione dell'attuale modello organizzativo disciplinato al capo III *bis* "Società della Salute" della LRT n. 40/2005 e smi sopra citata;

**VISTA** inoltre la deliberazione della G.R.T. n. 946 del 14/11/2013 "*Documento di programmazione economica e finanziaria per l'anno 2014. Adozione.*" con la quale, nell'allegato 2 alla proposta di DPEF "*Rapporto Generale di Monitoraggio*", la Giunta conferma "*l'avviato percorso per il superamento dell'assetto consortile delle Società della Salute e la semplificazione del sistema*";

## **DISPONE**

Per i motivi espressi in narrativa e qui integralmente richiamati:

- 1) **DI APPROVARE** l'elenco dei beneficiari di contributi economici autorizzati dalla Commissione territoriale di assistenza del mese di novembre 2013, di cui all'allegato "A" composto di n. 4 pagine, quale parte integrante e sostanziale del presente atto, per un importo complessivo pari ad € 26.618,82 di cui:
  - € 24.143,82 contributi e sussidi,
  - € 2.475,00 esoneri;e di integrare l'elenco dei beneficiari di contributi per assistente familiare per il terzo trimestre 2013 approvato con il precedente provvedimento n. 68 del 12/11/2013 con due pratiche che sono state regolarizzate successivamente a tale data per un importo complessivo di € 511,00;
- 2) **DI DARE ATTO** che:
  - il costo complessivo presunto per le attività di cui al punto 1) pari ad € 27.129,82 sarà imputato *come segue*:
    - o per € 24.104,82 nell'esercizio 2013 sul *conto economico 3B.02.02.27.02 (contributi, assegni e sussidi agli assistiti)* e trova idonea copertura nell'ambito dei budget complessivamente assegnati alle Strutture Gestione Servizi Sociali ed Alta Integrazione con provvedimenti del Direttore di questa S.d.S. n. 26 del 09/04/2013 e successivamente n. 47 del 23/08/2013;
    - o per € 3.025,00 nell'esercizio 2014 ove sarà prevista la necessaria disponibilità;
  - l'attività dell'anno 2014 farà parte del Piano di Zona 2014, i cui indirizzi sono stati approvati con deliberazione dell'Assemblea n. 15 del 26/11/2013;
- 3) **DI PUBBLICARE** il presente atto sull'Albo Pretorio on line per quindici giorni consecutivi e sul sito web della SdS Mugello, ai sensi dell'art. 26 del D.Lgs. n. 33/2013 e della procedura di cui al Provvedimento del Direttore n. 41/2013;
- 4) **DI TRASMETTERE** il presente provvedimento agli Enti aderenti, al Collegio Sindacale, al Collegio di Direzione.

**IL DIRETTORE**

(Dott. Massimo Principe)



<i>ALLEGATI</i>	<i>parte integrante</i>	<i>Semplici</i>
All."A" Elenco dei beneficiari di contributi economici autorizzati dalla Commissione territoriale di assistenza del mese di novembre 2013 e integrazione elenco dei beneficiari del precedente provvedimento n. 68 del 12/11/2013	X	

**PUBBLICAZIONE**

N .....Registro Pubblicazione

Il presente provvedimento è pubblicato oggi all'Albo Pretorio on line e vi rimarrà per 15 giorni consecutivi e sul sito web della SdS Mugello, ai sensi dell'art. 26 del D.Lgs. n. 33/2013 e della procedura di cui al Provvedimento del Direttore n. 41/2013

Borgo San Lorenzo, li

**- 9 DIC. 2013**

L'ADDETTO ALLA SEGRETERIA  
F.to 

La presente copia conforme all'originale da servire per uso amministrativo.

Borgo San Lorenzo, li

L'ADDETTO ALLA SEGRETERIA  
F.to

da partecipare a:

- Enti aderenti
- Collegio Sindacale
- Collegio di Direzione

**Allegato "A" al Provvedimento del Direttore n° 73 del 09/12/2013**

	<b>Contributi</b> autorizzati dalla commissione territoriale di assistenza nel mese di novembre 2013 sulla base del Regolamento "Sistema dei servizi sociali e sociosanitari della SdS Mugello" approvato con deliberazione SdS n. 12 del 25/09/2013
numero scheda	importo (in euro)
712	300,00
187355	300,00
150746	200,00
1843	300,00
129586	300,00
135553	300,00
102197	150,00
1431	140,00
941	200,00
1591	45,00
83778	160,00
29813	120,00
754	300,00
1400	300,00
94547	140,00
11987	100,00
10479	150,00
80865	150,00
135541	280,00
9813	90,00
3323	260,00
1949	100,00
116248	300,00
3945	90,00
10408	90,00
107928	90,00
138264	90,00
131432	300,00
4391	300,00
2361	300,00
3413	148,95
112851	100,00
122312	150,00
132921	150,00
128715	300,00
137947	150,00
92473	300,00
98962	300,00
122360	300,00
184012	150,00
182302	300,00
88689	120,00

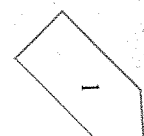

**Allegato "A" al Provvedimento del Direttore n° 73 del 09/12/2013**

	<b>Contributi</b> autorizzati dalla commissione territoriale di assistenza nel mese di novembre 2013 sulla base del Regolamento "Sistema dei servizi sociali e sociosanitari della SdS Mugello" approvato con deliberazione SdS n. 12 del 25/09/2013
numero scheda	importo (in euro)
94313	140,00
187655	100,00
187283	150,00
95507	200,00
119999	240,00
130949	156,00
116081	150,00
89695	150,00
3413	360,00
9805	100,00
105722	130,00
137592	150,00
4306	80,00
187963	110,00
68664	150,00
88357	100,00
11998	140,00
120201	112,50
113693	15,00
123743	150,00
79484	300,00
85271	275,00
182302	500,00
2407	50,00
1450	100,00
1969	120,00
134417	300,00
9471	100,00
122144	150,00
132044	100,00
132956	70,00
137774	100,00
88331	100,00
120970	300,00
78655	140,00
91589	300,00
109868	150,00
187324	150,00
4194	176,33
3375	90,00
131968	150,00
185038	300,00
186750	260,00

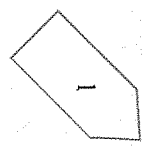

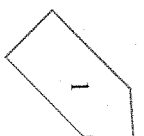

**Allegato "A" al Provvedimento del Direttore n° 73 del 09/12/2013**

		<b>Contributi</b> autorizzati dalla commissione territoriale di assistenza nel mese di novembre 2013 sulla base del Regolamento "Sistema dei servizi sociali e sociosanitari della SdS Mugello" approvato con deliberazione SdS n. 12 del 25/09/2013
numero scheda	importo (in euro)	
102124	120,00	
117384	150,00	
119130	150,00	
1897	80,00	
126733	550,00	
11586	120,00	
123693	80,00	
3641	50,00	
129008	150,00	
2754	88,00	
187635	180,00	
117659	150,00	
115405	300,00	
184662	140,00	
187121	150,00	
186794	42,00	
187410	300,00	
12208	100,00	
1716	240,00	
187465	120,00	
97002	100,00	
12493	200,00	
81302	200,00	
10243	90,00	
1998	150,00	
137031	80,00	
78819	180,00	
113873	120,00	
139936	120,00	
3640	100,00	
2585	80,00	
187607	100,00	
117384	150,00	
1854	533,34	
2741	1.470,00	
129145	120,00	
141406	200,00	
182270	120,00	
92392	170,00	
6813	120,00	
1884	200,00	
29300	100,00	
114504	130,00	



**Allegato "A" al Provvedimento del Direttore n° 73 del 09/12/2013**

	<b>Contributi</b>	
	autorizzati dalla commissione territoriale di assistenza nel mese di novembre 2013 sulla base del Regolamento "Sistema dei servizi sociali e sociosanitari della SdS Mugello" approvato con deliberazione SdS n. 12 del 25/09/2013	
	numero scheda	importo (in euro)
	177274	180,00
	89650	291,70
<b>Totale</b>	<b>24.143,82</b>	

	<b>Esoneri</b>	
	autorizzati dalla commissione territoriale di assistenza nel mese di novembre 2013 sulla base del Regolamento "Sistema dei servizi sociali e sociosanitari della SdS Mugello" approvato con deliberazione SdS n. 12 del 25/09/2013	
	numero scheda	importo (in euro)
	86665	275,00
	111366	275,00
	88528	275,00
	81053	275,00
	81053	275,00
	136609	275,00
	82137	275,00
	130043	165,00
	182813	275,00
	1689	110,00
<b>Totale</b>	<b>2.475,000</b>	

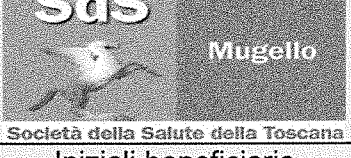
	<b>Contributi per assistente familiare</b>	
	integrazione al precedente provvedimento SdS Mugello n. 26 del 12/11/2013	
	Iniziali beneficiario	importo (in euro)
	M.Z.	290,00
	N.M.	221,00
<b>Totale</b>	<b>511,000</b>	

